

DIFUSIÓN DE LA CULTURA

CUADRO 120. Actividades artísticas y culturales realizadas, 2017-2024.

ACTIVIDAD / ASISTENCIA / PARTICIPANTE	AÑO							
	2017	2018	2019	2020	2021	2022	2023	2024
Fomento a la lectura								
Actividades	2	2	1	0	2	1	15	30
Asistentes	70	73	85	0	15,069	4	5,145	2,105
Danza								
Actividades	3	5	4	6	10	5	1	8
Asistentes	274	468	328	14,309	28,206	1,362	90	3,992
Presentaciones musicales								
Actividades	0	0	1	1	11	2	10	7
Asistentes	0	0	500	3,064	23,036	38	1,599	1,071
Teatro								
Actividades	2	3	0	0	0	2	11	3
Asistentes	27	318	0	0	0	135	1,765	734
Funciones de obras filmicas								
Actividades	3	5	3	3	6	3	6	6
Asistentes	307	679	814	409	4,397	776	1,080	3,674
Poesía								
Actividades	0	1	1	0	0	0	0	2
Asistentes	0	26	30	0	0	0	0	56

ACTIVIDAD / ASISTENCIA / PARTICIPANTE	AÑO							
	2017	2018	2019	2020	2021	2022	2023	2024
Exposiciones de artes plásticas								
Actividades	3	3	1	8	12	2	5	3
Asistentes	116	291	82	2,738	37,836	8,779	739	897
Conciertos								
Actividades	9	5	0	0	6	7	9	5
Asistentes	492	669	0	0	461	572	1,469	3,288
Talleres								
Actividades	2	2	0	0	3	4	3	20
Asistentes	28	44	0	0	769	394	1,667	771
Conferencias								
Actividades	5	11	3	0	3	1	0	13
Asistentes	812	734	797	0	599	21	0	2,189
Otros								
Actividades	7	3	1	4	7	5	25	12
Asistentes	1,100	906	221	6,232	8,147	152	4,153	2,527
Total de actividades	36	40	15	22	60	32	85	109
Total de asistentes	3,226	4,208	2,857	26,752	118,520	12,233	17,707	21,304

Fuente: Secretaría Académica / Coordinación Extensión / Unidad de Arte y Cultura. Corte: Diciembre, 2024
 Nota: En el área de talleres se tomaron en cuenta los talleres artísticos de los ciclos escolares A, Verano y B

CUADRO 121. Exhibiciones de arte y cultura, 2024.

EXHIBICIÓN	EVENTOS
Artes audiovisuales	6
Artes escénicas	11
Artes plásticas o visuales	3
Literatura	32
Multidisciplinario	45
Música	12
Total	109

Fuente: Secretaría Académica / Coordinación Extensión / Unidad de Arte y Cultura.
 Corte: Diciembre, 2024

CUADRO 122. Participantes / Intérpretes y asistentes a presentaciones de eventos culturales, 2024.

ENTIDAD UNIVERSITARIA / ÁREA	ACTIVIDADES		PARTICIPANTE / INTÉRPRETE								
			TOTAL	TOTAL		TOTAL	PERSONAL		TOTAL	ESTUDIANTES	
	CONTEO	ASISTENTES		HOMBRES	MUJERES		HOMBRES	MUJERES		HOMBRES	MUJERES
Artes audiovisuales	6	3,674	37	7	30	30	5	25	7	2	5
Artes escénicas	11	4,726	443	151	292	0	0	0	443	151	292
Artes plásticas o visuales	3	897	27	0	0	0	0	0	27	2	25
Literatura	32	2,161	42	0	0	32	7	25	10	2	8
Multidisciplinario	45	5,487	203	0	0	7	7	0	196	116	80
Música	12	4,359	223	0	0	7	7	0	216	126	90
Total	109	21,304	975	158	322	76	26	50	899	399	500

Fuente: Secretaría Académica / Coordinación Extensión / Unidad de Arte y Cultura. Corte: Diciembre, 2024.

CUADRO 123. Personal administrativo por categoría, 2019-2024.

CATEGORÍA	AÑO					
	2019	2020	2021	2022	2023	2024
Confianza	94	156	158	133	134	136
Mandos medios y Superiores	89	92	92	90	201	198
Sindicalizado	284	279	282	246	255	225
Total	467	527	532	469	590	559

Fuente: Secretaría Administrativa / Coordinación Personal. Corte: Diciembre, 2024

CUADRO 124. Personal administrativo por áreas, 2024.

ÁREAS	CANTIDAD	%
Rectoría	14	2.50
Secretaría Académica	221	39.53
Secretaría Administrativa	224	40.07
División de Contaduría	24	4.29
División de Economía y Sociedad	43	7.69
División de Gestión Empresarial	28	5.01
Secretaría de Vinculación y Desarrollo Empresarial	4	0.72
Sin información por licencia o traslado.	1	0.18
Total	559	100

Fuente: Secretaría Administrativa / Coordinación Personal. Corte: Diciembre, 2024.

CUADRO 126. Personal Jubilado y Fallecido por Plazas académicas, sindicalizadas y de confianza, 2019-2024.

CATEGORÍA	PENSIONADOS						JUBILADOS						FALLECIDOS					
	2019	2020	2021	2022	2023	2024	2019	2020	2021	2022	2023	2024	2019	2020	2021	2022	2023	2024
Plazas Académicas	0	0	0	0	0	11	21	34	32	27	27	12	0	5	5	2	2	0
Plazas de Confianza	0	0	0	0	1	1	0	1	0	1	1	1	0	0	0	0	0	0
Plazas Laboral	0	0	0	0	0	0	1	0	0	0	1	0	0	0	0	0	0	0
Plazas Sindicalizadas	0	0	2	1	0	3	0	1	5	2	4	3	0	0	0	1	1	3
Total	0	0	2	1	1	15	22	36	37	30	33	16	0	5	5	3	3	3

Fuente: Secretaría Administrativa / Coordinación de Personal. Corte: Diciembre, 2024.

CUADRO 125. Escolaridad del personal administrativo, 2024.

ESCOLARIDAD	TOTAL	PERSONAL		
		DIRECTIVOS	ADMINISTRATIVO	OPERATIVO
Primaria inconclusa	2	0	0	2
Primaria	9	0	2	7
Secundaria	70	0	19	51
Bachillerato	183	2	155	26
Estudiante de licenciatura	0	0	0	0
Pasante de licenciatura	10	1	9	0
Licenciatura	176	24	145	7
Estudiante de maestría	0	0	0	0
Pasante de Maestría	2	1	1	0
Maestría	60	29	31	0
Estudiante de doctorado	0	0	0	0
Pasante de doctorado	3	3	0	0
Doctorado	40	34	6	0
Sin Información en SIARG	1	0	1	0
Sin Estudios	3	0	0	3
Total	559	94	369	96

Fuente: Secretaría Administrativa / Coordinación Personal. Corte: Diciembre, 2024.

CUADRO 127. Servicios de la Ventanilla Única Smart, 2024.

SERVICIOS DE CONTROL ESCOLAR	TOTAL	SEXO	
		HOMBRES	MUJERES
Carta de pasante	187	94	93
Certificación de Acta de Titulación	509	221	288
Certificado de Graduado	337	142	195
Certificado Parcial	8	3	5
Certificado Total de Estudios	3,642	1,444	2,198
Constancia de alumnos por intercambio	38	19	19
Constancia de egresados	50	20	30
Constancia de estudios con calificaciones	87	35	52
Constancia de estudios simple	65	26	39
Constancia de no adeudo de matrícula	1,172	497	675
Constancia de trámite de certificado	3,340	1,336	2,004
Constancia de trámite de título pergamino	795	318	477
Copia del dictamen de revalidación	363	145	218
Kardex Certificado de archivo	195	56	139
Reposición de credencial	192	77	115
Trámite de Título Pergamino	38	15	23
Total	11,018	4,448	6,570

Fuente: Secretaría Administrativa / Coordinación de Control Escolar. Corte: Diciembre, 2024.

CUADRO 128. Presupuesto de ingresos y egresos, 2021-2024.

FONDO	2021	2022	2023	2024
	AUTORIZADO			
Subsidio ordinario Federal				
Subsidio ordinario federal	11,511,455.65	11,298,504.00	12,004,661.00	17,915,051.00
Subsidio ordinario federal IRCCC	0.00	0.00	0.00	2,300,000.00
Subsidio ordinario federal IIE	0.00	0.00	0.00	1,320,000.00
Subsidio ordinario federal IIPP	0.00	0.00	0.00	1,320,000.00
Total	11,511,455.65	11,298,504.00	12,004,661.00	22,855,051.00
Subsidio ordinario Estatal				
Subsidio ordinario estatal (capítulo 5000)	2,611,674.35	2,824,626.00	2,824,626.00	2,818,104.28
Subsidio ordinario estatal IRCCC	4,600,000.00	4,300,000.00	2,300,000.00	0.00
Subsidio ordinario estatal IIE	0.00	5,300,000.00	3,267,732.00	0.00
Subsidio ordinario estatal IIPP	0.00	4,600,000.00	3,538,246.00	0.00
Total	7,211,674.35	17,024,626.00	11,930,604.00	2,818,104.28
Subsidio ordinario Federal (ampliación)				
Subsidio ordinario estatal IRCCC	0.00	0.00	1,000,000.00	0.00
Total	0.00	0.00	1,000,000.00	0.00
Fondos Extraordinarios*				
Fondo de Aportaciones Múltiples (FAM)	0.00	0.00	0.00	7,677,556.93
Programa de Fortalecimiento de la Calidad Educativa (PFCE)	0.00	0.00	0.00	0.00
Total	0.00	0.00	0.00	7,677,556.93
Fondos Institucionales Participables FIP's				
Adquisición de Material Bibliográfico	3,298,000.00	0.00	0.00	0.00
Programa de Apoyo a la mejora de las condiciones de producción de los miembros del SNI y SNCA PROSNI	4,548,527.38	0.00	0.00	0.00
Programa de Revistas Científicas Universitarias	1,719,575.18	0.00	0.00	0.00
Programa de incorporación y Permanencia del Posgrado (PROINPEP)	4,397,000.00	0.00	0.00	0.00
Concurrencias Financieras para la Investigación y Atención de la Vinculación	341,843.00	0.00	0.00	0.00
Fortalecimiento de Instituto, centros y Laboratorios de Investigación	339,788.00	0.00	0.00	0.00
Programa de Formación para la Innovación Docente (PROINNOVA)	390,000.00	0.00	0.00	247,999.38
Nuevos Programas de Posgrado	100,000.00	0.00	0.00	0.00
Evaluación y Acreditación	97,440.00	0.00	0.00	869,855.00
Gestión de Talento y Emprendimiento	348,965.25	0.00	0.00	0.00
Programa de Formación Docente	0.00	280,000.00	270,000.00	0.00
Subsidio Federal	15,581,138.81	280,000.00	270,000.00	1,117,854.38
Adquisición de Material Bibliográfico	0.00	3,400,000.00	3,400,000.00	3,549,999.27

FONDO	2021	2022	2023	2024
	AUTORIZADO			
Programa de Apoyo a la mejora de las condiciones de producción de los miembros del SNI y SNCA PROSNI	0.00	5,248,002.43	6,668,632.18	6,753,343.03
Programa de Revistas Científicas Universitarias	0.00	978,319.50	1,341,237.89	1,241,109.66
Programa de incorporación y Permanencia del Posgrado (PROINPEP)	0.00	4,147,000.00	4,147,000.00	0.00
Programa para el aseguramiento de la calidad de los posgrados (PROAC)	0.00	0.00	0.00	4,309,419.50
Programa Compensatorio para la Transición Gradual hacia la Gratuidad de los Servicios Educativos de Posgrado PROGAP	0.00	0.00	0.00	8,509,533.97
Concurrencias Financieras para la Investigación y Atención de la Vinculación	0.00	117,800.00	146,000.00	273,719.82
Fortalecimiento al posgrado	0.00	0.00	150,000.00	314,991.48
Fortalecimiento de Instituto, centros y Laboratorios de Investigación	0.00	0.00	0.00	759,832.70
Programa de Formación para la Innovación Docente (PROINNOVA)	0.00	0.00	0.00	0.00
Nuevos Programas de Posgrado	0.00	200,000.00	100,000.00	99,870.11
Evaluación y Acreditación	0.00	505,486.00	20,020.00	0.00
Gestión de Talento y Emprendimiento	0.00	267,960.00	0.00	0.00
Programas Estratégicos de la Red	0.00	1,119,299.00	0.00	0.00
Fomento a la Internacionalización en casa	0.00	200,000.00	200,000.00	198,103.30
Financiamiento de Proyectos de Investigación Estratégicos	0.00	1,053,500.00	948,876.16	714,314.38
Subsidio Estatal	0.00	17,237,366.93	17,121,766.23	26,724,237.22
Total Estatal + Federal	31,162,277.62	17,517,366.93	17,391,766.23	27,842,091.60
Compromisos Institucionales				
Examen de admisión	760,000.00	760,000.00	856,472.00	767,554.17
Total	760,000.00	760,000.00	856,472.00	767,554.17
Ingresos Autogenerados				
Ingresos Autogenerados del Ejercicio	78,889,395.68	78,757,795.50	84,121,313.31	76,300,014.31
Total	78,889,395.68	78,757,795.50	84,121,313.31	76,300,014.31
CUCEA				
Fondo de Infraestructura Física de la Red Universitaria	25,054,527.00	5,000,000.00	16,587,562.00	21,000,000.00
Total	25,054,527.00	5,000,000.00	16,587,562.00	21,000,000.00
Centro Cultural Universitario				
Fondo de Infraestructura Física de la Red Universitaria	70,070,000.00	146,651,241.00	82,858,026.51	0.00
Total	70,070,000.00	146,651,241.00	82,858,026.51	0.00
RECURSOS TOTALES	193,497,052.68	277,009,533.43	226,750,405.05	159,260,372.29

Fuente: Secretaría Administrativa / Coordinación Finanzas. Corte: Diciembre, 2024.

Nota: El Centro Universitario dejó de percibir los montos asignados al Centro Cultural Universitario del Fondo de Infraestructura Física de la Red Universitaria a partir del 2024.

CUADRO 129. Techo presupuestario por dependencia, 2024.

DEPENDENCIA	TOTAL (PESOS)	SUBSIDIO ORDINARIO		AUTOGENERADOS
		FEDERAL	ESTATAL	
Centro Universitario de Ciencias Económica Administrativas	100,209,015.00	12,004,661.00	2,824,626.00	85,379,728.00
Operadora del Sistema Universitario de Radio, Televisión y Cinematografía	52,110,547.00	0.00	49,578,649.00	2,531,898.00
Secretaría de Vinculación y Desarrollo Empresarial	153,918.00	0.00	153,918.00	0.00
Total	152,473,480.00	12,004,661.00	52,557,193.00	87,911,626.00

Fuente: Secretaría Académica / Coordinación de Planeación. Corte: Diciembre, 2024. **Nota 1:** Techo presupuestal por dependencia del Centro Universitario de Ciencias Económico Administrativas, 2024. Notificado por la Vicerrectoría Ejecutiva mediante oficio VE/1186/2023. **Nota 2:** Se considera el presupuesto aprobado por el Consejo de Centro con el dictamen II/062/2023, las modificaciones derivadas del oficio VE/002/2024 en el cual la Vicerrectoría Ejecutiva notifica la ampliación del presupuesto federal irreductible a partir del ejercicio 2024 con los siguientes montos: Subsidio Ordinario Federal \$22,855,051.00. Subsidio Ordinario Estatal por la cantidad de \$2,824,626.00 y Recursos Autogenerados por la cantidad de \$85,379,728.00.

CUADRO 130. Presupuesto Federal Ordinario, 2024.

URES	DESCRIPCIÓN URES	N°P3E	MONTO (PESOS)
2.1.1	Rectoría	274267	424,000.00
2.1.2	Secretaría Académica	272957	1,756,560.90
2.1.2.2	Coordinación de Planeación	274064	230,000.00
2.1.2.3	Coordinación de Programas Docentes	273358	50,000.00
2.1.2.3.3	Coordinación de Posgrado	273269	133,000.00
2.1.2.4	Coordinación de Investigación	273555	300,000.00
2.1.2.5	Coordinación de Extensión	273883	300,000.00
2.1.2.6	Coordinación de Servicios Académicos	273058	300,000.00
2.1.2.7	Coordinación de Tecnologías para el Aprendizaje	273425	675,074.83
2.1.7.1	Programa Centro de Innovación para el Aceleramiento al Desarrollo Económico y Social (CIADEyS)	272980	200,000.00
2.1.3	Secretaría Administrativa	274189	1,006,619.20
2.1.3.3	Coordinación de Finanzas	273434	100,000.00
2.1.3.4	Coordinación de Personal	273232	100,000.00
2.1.3.5	Coordinación de Servicios Generales	273394	100,000.00
2.1.3.2	Coordinación de Control Escolar	274016	500,000.00
2.1.4	División de Economía y Sociedad	272956	367,186.34
2.1.4.2	Departamento de Economía	273965	403,662.18
2.1.4.3	Departamento de Estudios Regionales INESER	273828	624,926.66

URES	DESCRIPCIÓN URES	N°P3E	MONTO (PESOS)
2.1.4.4	Departamento de Métodos Cuantitativos	273181	289,326.66
2.1.4.5	Departamento de Ciencias Sociales y Jurídicas	273126	315,619.78
2.1.4.6	Departamento de Políticas Públicas	273209	337,813.50
2.1.5	División de Gestión Empresarial	273129	588,030.91
2.1.5.2	Departamento de Administración	273290	340,470.96
2.1.5.3	Departamento de Mercadotecnia y Negocios Internacionales	273595	406,576.71
2.1.5.4	Departamento de Sistemas de Información	273286	245,104.34
2.1.5.5	Departamento de Recursos Humanos	272958	207,052.78
2.1.5.6	Departamento de Turismo, Recreación y Servicios	273525	216,547.49
2.1.6	División de Contaduría	273467	391,995.95
2.1.6.2	Departamento de Finanzas	273513	207,166.26
2.1.6.3	Departamento de Auditoría	273283	207,166.26
2.1.6.4	Departamento de Contabilidad	273399	473,593.03
2.1.6.5	Departamento de Impuestos	273082	207,166.26
Total			12,004,661.00

Fuente: Secretaría Académica / Coordinación de Planeación. Corte: Diciembre, 2024. **Nota 1:** Proyectos Capturados del gasto programable operativo del subsidio federal en el sistema SIIAU P3e por URG, CUCEA 2024. Presupuesto notificado por la Vicerrectoría Ejecutiva mediante oficio VE/1186/2023. **Nota 2:** Se considera el presupuesto aprobado por el Consejo de Centro con el dictamen II/062/2023, las modificaciones derivadas del oficio VE/002/2024 en el cual la Vicerrectoría Ejecutiva notifica la ampliación del presupuesto federal irreductible a partir del ejercicio 2024 con los siguientes montos: Subsidio Ordinario Federal \$22,855,051.00.

CUADRO 131. Presupuesto Estatal Ordinario, 2024.

URES	DESCRIPCIÓN URES	N°P3E	MONTO (PESOS)
2.1.2	Secretaría Académica	274113	213,626.00
2.1.2.3	Coordinación de Programas Docentes	274018	50,000.00
2.1.2.4	Coordinación de Investigación	273581	100,000.00
2.1.2.5	Coordinación de Extensión	273907	100,000.00
2.1.2.7	Coordinación de Tecnologías para el Aprendizaje	273444	800,000.00
2.1.3	Secretaría Administrativa	274175	201,000.00
2.1.4	División de Economía y Sociedad	272959	80,000.00
2.1.4.2	Departamento de Economía	273975	80,000.00
2.1.4.3	Departamento de Estudios Regionales INESER	273807	80,000.00
2.1.4.4	Departamento de Métodos Cuantitativos	273794	80,000.00
2.1.4.5	Departamento de Ciencias Sociales y Jurídicas	273122	80,000.00
2.1.4.6	Departamento de Políticas Públicas	273258	80,000.00
2.1.5	División de Gestión Empresarial	273387	80,000.00
2.1.5.2	Departamento de Administración	273357	80,000.00
2.1.5.3	Departamento de Mercadotecnia y Negocios Internacionales	273568	80,000.00
2.1.5.4	Departamento de Sistemas de Información	273255	80,000.00
2.1.5.5	Departamento de Recursos Humanos	272960	80,000.00
2.1.5.6	Departamento de Turismo, Recreación y Servicios	273528	80,000.00
2.1.6	División de Contaduría	273510	80,000.00
2.1.6.2	Departamento de Finanzas	273522	80,000.00
2.1.6.3	Departamento de Auditoría	273291	80,000.00
2.1.6.4	Departamento de Contabilidad	273402	80,000.00
2.1.6.5	Departamento de Impuestos	273087	80,000.00
Total			2,824,626.00

Fuente: Secretaría Académica / Coordinación de Planeación. Corte: Diciembre, 2024. **Nota:** Proyectos Capturados del gasto programable operativo del subsidio Estatal en el sistema SIIAU P3e por URG, CUCEA 2024. Presupuesto notificado por la Vicerrectoría Ejecutiva mediante oficio VE/1186/2023.

CUADRO 132. Presupuesto Autogenerados Ordinario, 2024.

URES	DESCRIPCIÓN URES	N°P3E	MONTO (PESOS)
2.1.1	Rectoría	274267	3,000,000.00
2.1.2	Secretaría Académica	274114	1,726,113.40
2.1.2	Secretaría Académica	274525	1,500,000.00
2.1.2.3.3	Coordinación de Posgrado	273272	1,700,000.00
2.1.2.6	Coordinación de Servicios Académicos	273050	6,000,000.00
2.1.7.1	Programa Centro de Innovación para el Aceleramiento al Desarrollo Económico y Social (CIADEyS)	273052	500,000.00
2.1.3	Secretaría Administrativa	274137	3,099,772.60
2.1.3.3	Coordinación de Finanzas	274258	4,410,842.00
2.1.3.4	Coordinación de Personal	273206	39,721,167.61
2.1.3.4	Coordinación de Personal	273197	15,278,832.39
2.1.3.5	Coordinación de Servicios Generales	273222	6,500,000.00
2.1.4	División de Economía y Sociedad	273885	443,000.00
2.1.5	División de Gestión Empresarial	273524	1,000,000.00
2.1.6.4	Departamento de Contabilidad	273407	500,000.00
Total			85,379,728.00

Fuente: Secretaría Académica / Coordinación de Planeación. Corte: Diciembre, 2024
 Nota: Proyectos capturados del gasto programable operativo de ingresos autogenerados en el sistema SIAU P3e por URG, CUCEA 2024. Presupuesto notificado por la Vicerrectoría Ejecutiva mediante oficio VE/1186/2023.

CUADRO 133. Proyectos capturados en el presupuesto ordinario federal, 2024.

URES	DESCRIPCIÓN URES	N°P3E	PROYECTO	MONTO (PESOS)
2.1.1	Rectoría	280778	Fortalecer la vinculación institucional del CUCEA con los sectores público, social y privado gestionando las actividades para el Desarrollo Institucional.	424,000.00
2.1.2	Secretaría Académica	272957	Impulsar una oferta educativa de pregrado y posgrado Interdisciplinaria, pertinente y de calidad	1,756,560.90
2.1.2.2	Coordinación de Planeación	274064	Fortalecer los procesos de gestión y administración para una mejora continua, simplificación administrativa, toma de decisiones, transparencia y gestión de riesgos.	230,000.00
2.1.2.3	Coordinación de Programas Docentes	273358	Acompañamiento de la Innovación Docente 2024	50,000.00
2.1.2.3.3	Coordinación de Posgrado	273269	Incorporar de manera temprana a las y los estudiantes de posgrado a la investigación con el fin de desarrollar habilidades de Investigación, estimular el pensamiento crítico	133,000.00
2.1.2.4	Coordinación de Investigación	273555	Fortalecer los grupos de investigación del CUCEA para impactar en la solución de problemas sociales	300,000.00
2.1.2.5	Coordinación de Extensión	273883	Formación integral y vinculación académica-social	300,000.00
2.1.2.6	Coordinación de Servicios Académicos	273058	Contribuir al incremento de los servicios universitarios al interior y exterior de CUCEA con un enfoque sostenible, incluyente, pertinente, colaborativo, saludable y solidario.	300,000.00
2.1.2.7	Coordinación de Tecnologías para el Aprendizaje	273425	Asegurar la operación y servicios básicos de Infraestructura y servicios tecnológicos que brinda la Coordinación de Tecnologías para el Aprendizaje para apoyo a las actividades sustantivas del Centro Universitario en sintonía con el Plan de Desarrollo Institucional de la Universidad de Guadalajara	675,074.83
2.1.7.1	Programa Centro de Innovación para el Aceleramiento al Desarrollo Económico y Social (CIADEyS)	272980	Incrementar la producción de conocimiento a través del emprendimiento e innovación con responsabilidad social en el CUCEA	200,000.00
2.1.3	Secretaría Administrativa	274189	Implementar el Sistema Integral de Información, gestión, administración y organización para responder a las necesidades de gestión Institucional	1,006,619.20
2.1.3	Secretaría Administrativa	274994	Fortalecimiento a los procesos de gestión y administración del Centro Universitario (Global)	5,910,390.00
2.1.3.2	Coordinación de Control Escolar	274016	Consolidar la Ventanilla Única Smart de Trámites y Servicios	500,000.00
2.1.3.3	Coordinación de Finanzas	273434	Ejecución y aplicación de la normatividad mediante la correcta Gestión financiera de los recursos asignados a el Centro Universitario	100,000.00
2.1.3.4	Coordinación de Personal	273232	Fortalecer los servicios administrativos de la Coordinación de Personal para una gestión y administración efectiva a través de los procesos sistematizados y eficientes con base en la correcta gestión del recurso financiero	100,000.00
2.1.3.5	Coordinación de Servicios Generales	273394	Apoyo administrativo para gestión de mantenimiento del campus	100,000.00
2.1.4	División de Economía y Sociedad	272956	Impulso a la docencia División de Economía y Sociedad	367,186.34

URES	DESCRIPCIÓN URES	NºP3E	PROYECTO	MONTO (PESOS)
2.1.4.2	Departamento de Economía	273965	Fortalecer las actividades de Docencia, Investigación y Vinculación del Departamento	403,662.18
2.1.4.3	Departamento de Estudios Regionales INESER	273828	Fortalecer la información disciplinaria de los investigadores del departamento de estudios regionales del INESER difundiendo la transferencia Tecnológica y del conocimiento de la Investigación Nacional e Internacional	624,926.66
2.1.4.4	Departamento de Métodos Cuantitativos	273181	Consolidar el nivel académico con el fin de mejorar la docencia y los programas educativos vinculados al Departamento de Métodos Cuantitativos	289,326.66
2.1.4.5	Departamento de Ciencias Sociales y Jurídicas	273126	Insumos y materiales utilizados para el cumplimiento de los propósitos sustantivos del DCSJ.	315,619.78
2.1.4.6	Departamento de Políticas Públicas	273209	Incrementar, fortalecer y diversificar los grupos de investigación del departamento de Políticas Públicas, para impactar en la solución de problemas públicos Incrementar, fortalecer y diversificar los grupos de investigación del departamento de Políticas Públicas, para impactar en la solución de problemas públicos	337,813.50
2.1.4.6.2	Instituto de Investigación en Rendición de Cuentas y Combate a la Correpcción	274814	Gestionar, operar y promover proyectos de investigación en Rendición de Cuentas y Combate a la Corrupcion	2,300,000.00
2.1.4.6.2	Instituto de Investigación Educativa	274814	Incrementar la producción de conocimiento en el campo educativo con responsabilidad social	1,320,000.00
2.1.4.6.4	Instituto de Investigación en Políticas Públicas y Gobierno	274827	Generar espacios orientados a la investigación y operación del Instituto de Investigación en Políticas Públicas y Gobierno	1,320,000.00
2.1.5	División de Gestión Empresarial	273129	Implementación de un modelo de gestión efectiva que promueva las acciones de Educación Continua en la División de Gestión Empresarial (subsidio federal)	588,030.91
2.1.5.2	Departamento de Administración	273290	Contribuir al fortalecimiento de la calidad académica de los programas educativos en las Disciplinas de Administración y Comunicación	340,470.96
2.1.5.3	Departamento de Mercadotecnia y Negocios Internacionales	273595	Fortalecer la docencia, investigación, gestión institucional e internacionalización	406,576.71

URES	DESCRIPCIÓN URES	NºP3E	PROYECTO	MONTO (PESOS)
2.1.5.4	Departamento de Sistemas de Información	273286	Impulso a la innovación y la tecnología en las actividades de docencia e investigación a través del Departamento de Sistemas de Información que promuevan el aprendizaje práctico y la transferencia de conocimientos de calidad actualizados y pertinentes.	245,104.34
2.1.5.5	Departamento de Recursos Humanos	272958	Propicia espacios dignos, herramientas y capacitación para los profesores y así contribuir al incremento de los ambientes de aprendizaje innovadores y a la calidad académica de los programas educativos del CUCEA	207,052.78
2.1.5.6	Departamento de Turismo, Recreación y Servicios	273525	Actualizar los planes de estudio de las licenciaturas de Turismo y Gestión de Negocios Gastronómicos, para que respondan a las necesidades de recursos humanos para las Transformaciones sociales que necesita Jalisco y la Región	216,547.49
2.1.6	División de Contaduría	273467	Incrementar las vinculaciones con los sectores público y privado para fortalecer las acciones de mejora e innovación en los procesos sustantivos de la División de Contaduría	391,995.95
2.1.6.2	Departamento de Finanzas	273513	Contribuir al incremento de los ambientes de aprendizaje innovadores en el CUCEA para consolidar la calidad académica de los programas educativos de licenciatura	207,166.26
2.1.6.3	Departamento de Auditoría	273283	Desarrollo pertinente de las funciones sustantivas del departamento de auditoría	207,166.26
2.1.6.4	Departamento de Contabilidad	273399	Generar espacios innovadores que fortalezcan la docencia en las áreas de contabilidad, costos y ética profesional; así como el desarrollo del aprendizaje en la formación de las y los estudiantes	473,593.03
2.1.6.5	Departamento de Impuestos	273082	Contar con una oferta educativa de pregrado interdisciplinaria, pertinente y de calidad	207,166.26
Total				22,855,051.00

Fuente: Secretaría Académica / Coordinación de Planeación. Corte: Diciembre, 2024.

Nota: Proyectos capturados del gasto programable operativo del subsidio federal en el sistema SIAU P3e por URG, CUCEA 2024. Presupuesto notificado por la Vicerrectoría Ejecutiva mediante oficio VE/1186/2023.

Nota 2: Se considera el presupuesto aprobado por el Consejo de Centro con el dictamen II/062/2023, las modificaciones derivadas del oficio VE/002/2024 en el cual la Vicerrectoría Ejecutiva notifica la ampliación del presupuesto federal irreductible a partir del ejercicio 2024 con los siguientes montos: Subsidio Ordinario Federal \$22,855,051.00.

CUADRO 134. Proyectos capturados en el presupuesto ordinario estatal, 2024.

URES	DESCRIPCIÓN URES	NºP3E	PROYECTO	MONTO (PESOS)
2.1.2	Secretaría Académica	274113	Contribuir al incremento de los ambientes de aprendizaje innovadores en el CUCEA para consolidar la calidad académica de los programas educativos de licenciatura	213,626
2.1.2.3	Coordinación de Programas Docentes	274018	Producción de recursos educativos con Innovación Tecnológica para la docencia Fase 2	50,000
2.1.2.4	Coordinación de Investigación	273581	Impulsar la producción de conocimiento (I+D+i) y transferencia tecnológica en el CUCEA con responsabilidad social	100,000
2.1.2.5	Coordinación de Extensión	273907	Formación Integral y Vinculación Académica-Social (Complemento).	100,000
2.1.2.7	Coordinación de Tecnologías para el Aprendizaje	273444	Adecuar la Infraestructura y Servicios Tecnológicos del CUCEA	800,000
2.1.3	Secretaría Administrativa	274175	Fortalecer los servicios de información, gestión y organización para responder a las necesidades del modelo académico y de gestión institucional.	201,000
2.1.4	División de Economía y Sociedad	272959	Impulso a la docencia Division de Economía y Sociedad (complemento)	80,000
2.1.4.2	Departamento de Economía	273975	Contribuir al fortalecimiento de la calidad académica y las funciones sustantivas del Departamento	80,000
2.1.4.3	Departamento de Estudios Regionales INESER	273807	Fortalecer la formación disciplinaria de los investigadores del departamento de estudios Regionales-INESER	80,000
2.1.4.4	Departamento de Métodos Cuantitativos	273794	Actualizar el nivel académico con el fin de mejorar los programas educativos del Departamento de Métodos Cuantitativos."	80,000
2.1.4.5	Departamento de Ciencias Sociales y Jurídicas	273122	Equipo de cómputo y tecnologías de la información adquirido para apoyar las actividades académicas del DCS).	80,000
2.1.4.6	Departamento de Políticas Públicas	273258	Actualizar el pan de Estudios de políticas publicas para que responda al paradigma de calidad de permanencia	80,000
2.1.5	División de Gestión Empresarial	273387	Implementación de un modelo de gestión efectiva que promueva las acciones de Educación Continua en la División de Gestión Empresarial (estatal)	80,000
2.1.5.2	Departamento de Administración	273357	Generar y difundir conocimientos de frontera en las disciplinarias de administración y comunicación	80,000
2.1.5.3	Departamento de Mercadotecnia y Negocios Internacionales	273568	Actualizar los planes de estudios de las licenciaturas en Mercadotecnia, Negocios Internacionales e Ingeniería en Negocios	80,000
2.1.5.4	Departamento de Sistemas de Información	273255	Reforzar el equipamiento del departamento	80,000
2.1.5.5	Departamento de Recursos Humanos	272960	Fomento a los ambientes de aprendizaje innovadores en el CUCEA, para consolidar la calidad académica de los programas educativos de pregrado y la formación de los egresados	80,000
2.1.5.6	Departamento de Turismo, Recreación y Servicios	273528	Contribuir a la mejora de los procesos académicos y administrativos a través de una gestión y administración efectiva para consolidar la calidad académica de los programas educativos de licenciatura.	80,000
2.1.6	División de Contaduría	273510	Contribuir al cuidado del medio ambiente del Centro Universitario, adecuando la infraestructura física de la División de Contaduría	80,000
2.1.6.2	Departamento de Finanzas	273522	Complemento para contribuir al incremento de los ambientes de aprendizaje innovadores en el CUCEA para consolidar la calidad académica de los programas educativos de licenciatura	80,000
2.1.6.3	Departamento de Auditoría	273291	Proyecto de energías renovables de la división decontaduría y equipo tecnológico para el departamento de Auditoría	80,000
2.1.6.4	Departamento de Contabilidad	273402	Fomentar la cultura de la sustentabilidad y cuidado al medio ambiente en el CUCEA gestionando adecuadamente los recursos naturales	80,000
2.1.6.5	Departamento de Impuestos	273087	Generar energía eléctrica como alternativa para disminuir el impacto ambiental	80,000
Total				2,824,626

Fuente: Secretaría Académica / Coordinación de Planeación. Corte: Diciembre, 2024. Nota: Proyectos capturados del gasto programable operativo del subsidio estatal en el sistema SIIAU P3e por URG, CUCEA 2024. Presupuesto notificado por la Vicerrectoría Ejecutiva mediante oficio VE/1186/2023.

CUADRO 135. Proyectos capturados en el presupuesto autogenerado, 2024.

NºP3E	PROYECTO	URES	DESCRIPCIÓN URES	MONTO (PESOS)
274267	Fortalecer los compromisos previstos en el Plan de Desarrollo del Centro Universitario con el objetivo de impulsar el modelo de Smart Campus.	2.1.1	Rectoría	3,000,000.00
274114	Impulsar la innovación educativa con el fin de mejorar la calidad de la enseñanza, preparar a los estudiantes para el futuro y contribuir al avance del conocimiento y la sociedad en general.	2.1.2	Secretaría Académica	1,726,113.40
274525	Impulsar la investigación y transferencia de tecnología y conocimiento para responder a la solución de problemas sociales.	2.1.2	Secretaría Académica	1,500,000.00
273272	Fortalecer los recursos humanos para la gestión y consolidación del posgrado con el propósito de garantizar la calidad, la relevancia y el impacto de los programas.	2.1.2.3.3	Coordinación de Posgrado	1,700,000.00
273050	Impulsar la formación global, el desarrollo de habilidades y competencias para el Siglo XXI de los estudiantes a través de becas para prepararlos para un mundo interconectado y diverso (Becario i).	2.1.2.6	Coordinación de Servicios Académicos	6,000,000.00
273052	Fomentar la cultura física, el deporte y vida saludable en la comunidad universitaria para contribuir a la salud mental y bienestar físico.	2.1.7.1	Programa Centro de Innovación para el Aceleramiento al Desarrollo Económico y Social (CIADEyS)	500,000.00
274137	Fortalecer la gestión y administración para el desarrollo de las funciones sustantivas de docencia, investigación, difusión cultural y vinculación.	2.1.3	Secretaría Administrativa	3,099,772.60
274258	Promover acciones que fortalezcan los recursos autogenerados con el fin de lograr una mejora financiera y los medios necesarios para fomentar la calidad académica.	2.1.3.3	Coordinación de Finanzas	4,410,842.00
273206	Contar con los recursos humanos para el cumplimiento de las funciones sustantivas y adjetivas del centro universitario.	2.1.3.4	Coordinación de Personal	39,721,167.61
273197	Fortalecer los recursos humanos para la gestión académica y administrativa del CUCEA.	2.1.3.4	Coordinación de Personal	15,278,832.39
273222	Conservar y mantener la infraestructura física, tecnológica y los servicios del centro universitario para el cumplimiento de sus fines.	2.1.3.5	Coordinación de Servicios Generales	6,500,000.00
273885	Impulsar la investigación y la transferencia de conocimiento para la promoción de una economía sustentable (Plataforma de Economía Jalisco).	2.1.4	División de Economía y Sociedad	443,000.00
273524	Implementación de un modelo de gestión efectiva que promueva las acciones de Educación Continua en la División de Gestión Empresarial (autogenerados)	2.1.5	División de Gestión Empresarial	1,000,000.00
273407	Fortalecimiento del desarrollo de las funciones sustantivas de investigación y extensión.	2.1.6	Departamento de Contabilidad	500,000.00
Total				85,379,728.00

Fuente: Secretaría Académica / Coordinación de Planeación. Corte: Diciembre, 2024

Nota: Proyectos capturados del gasto programable operativo de ingresos autogenerados en el sistema SIIAU P3e por URG, CUCEA 2024. Presupuesto notificado por la Vicerrectoría Ejecutiva mediante oficio VE/1186/2023

CUADRO 136. Presupuesto Ejercido, 2019-2024.

CATEGORÍA	AÑO					
	2019	2020	2021	2022	2023	2024
Subsidio ordinario Federal	28,396,294.00	16,758,904.81	11,511,455.65	11,298,504.00	12,004,661.00	22,139,289.85
Subsidio ordinario Estatal	0.00	0.00	7,211,674.35	17,024,626.00	11,930,604.00	2,818,104.28
Fondos Extraordinarios	6,509,678.06	8,722,576.00	0.00	0.00	0.00	7,677,556.93
Fondos Institucionales Participables FIP's	14,972,497.05	14,164,107.50	15,581,138.81	17,517,366.93	17,391,766.23	27,842,091.60
Compromisos Institucionales	700,000.00	760,000.00	760,000.00	760,000.00	856,472.00	767,544.17
Ingresos Autogenerados	67,706,666.00	67,706,666.00	63,411,455.00	78,757,795.50	84,121,313.31	76,300,014.31
Fideicomiso para el Fondo de Infraestructura Física de la Red Universitaria FIFRU (CUCEA)	12,282,844.70	10,042,271.00	25,054,527.00	5,000,000.00	16,587,562.00	21,000,000.00
Total	130,567,979.81	118,154,525.31	123,530,250.81	130,358,292.43	142,892,378.54	158,544,601.14

Fuente: Secretaría Administrativa / Coordinación de Finanzas. Corte: Diciembre, 2024.

GRÁFICO 11. Presupuesto Ejercido, 2019-2024.

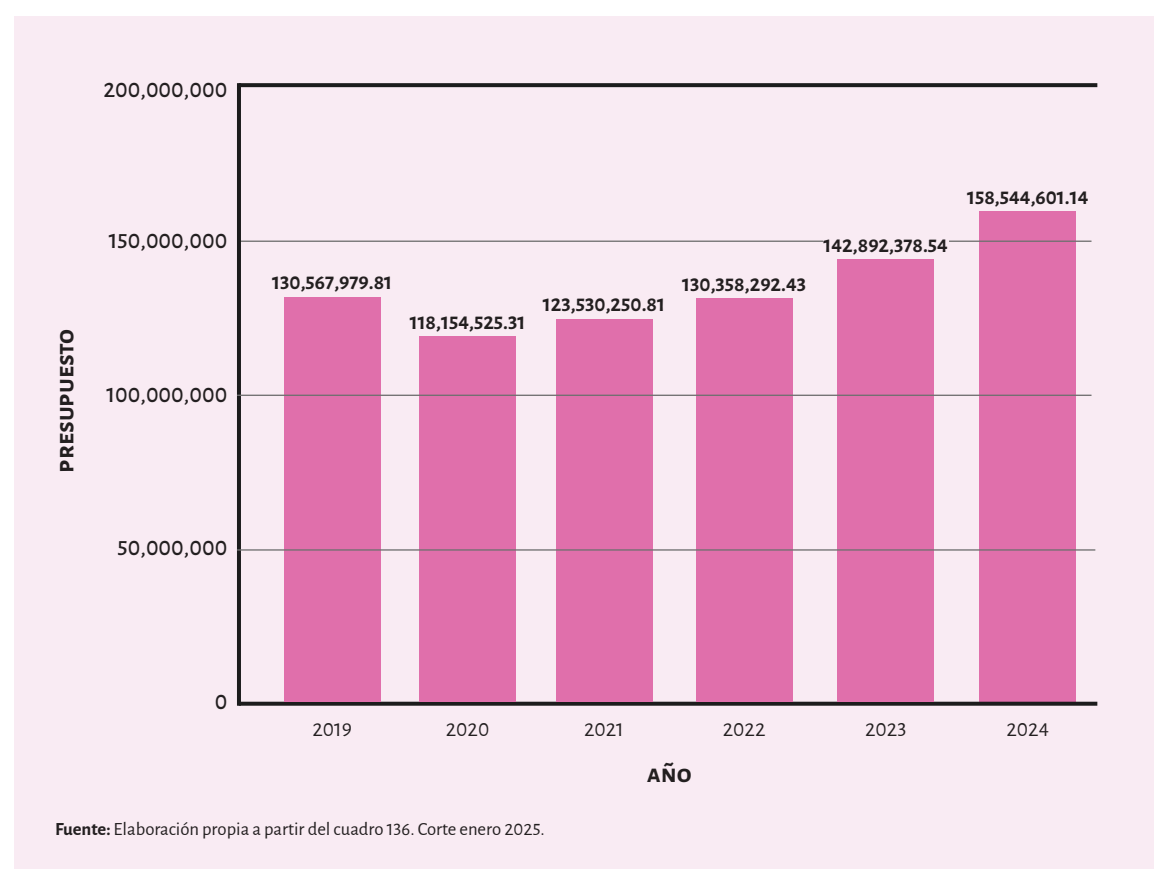

Fuente: Elaboración propia a partir del cuadro 136. Corte enero 2025.

CUADRO 137. Proyectos capturados por la SVDE del gasto programable operativo del subsidio estatal, 2024.

UNIDAD RESPONSABLE DEL GASTO	NO. PROYECTO	MONTO
Secretaría de Vinculación y Desarrollo Empresarial	273929	153,918.00

Fuente: Secretaría de Vinculación y Desarrollo Empresarial. Corte: Diciembre, 2024. Nota: Proyectos capturados del gasto programable operativo de subsidio estatal en el Módulo SIIAU P3e por la SVDE, 2024. Presupuesto notificado por la Vicerrectoría Ejecutiva mediante oficio VE/1186/2023.

CUADRO 138. Informe global de transferencias, 2024.

RECURSOS	TRANSFERIDO (PESO)	COMPROBADO (PESO)	PORCENTAJE COMPROBADO	POR COMPROBAR	PORCENTAJE POR COMPROBAR
Adquisición de Material Bibliográfico	3,549,999	1,944,927	54.79%	1,605,072	45%
Programa de Apoyo a la mejora de las condiciones de producción de los miembros del SNII y SNCA PROSNI	6,753,343	3,092	0.05%	6,750,251	100%
Programa de Revistas Científicas Universitarias	1,241,110	771,431	62.16%	469,678	38%
Programa de incorporación y Permanencia del Posgrado (PROINPEP)	0	0	0.00%	0	0%
Programa para el aseguramiento de la calidad de los posgrados (PROAC)	4,309,420	547,137	12.70%	3,762,282	87%
Programa Compensatorio para la Transición Gradual hacia la Gratuidad de los Servicios Educativos de Posgrado PROGAP	8,509,534	4,580,928	53.83%	3,928,606	46%
Concurrencias Financieras para la Investigación y Atención de la Vinculación	273,720	49,320	18.02%	224,400	82%
Fortalecimiento al posgrado	314,991	206,202	65.46%	108,789	35%
Fortalecimiento de Instituto, centros y Laboratorios de Investigación	759,833	248,656	32.73%	511,177	67%
Programa de Formación para la Innovación Docente (PROINNOVA)	247,999	241,093	97.22%	6,906	3%
Nuevos Programas de Posgrado	99,870	49,075	49.14%	50,795	51%
Evaluación y Acreditación	869,855	23,070	2.65%	846,785	97%
Gestión de Talento y Emprendimiento	0	0	0.00%	0	0%
Programas Estratégicos de la Red	0	0	0.00%	0	0%
Fomento a la Internacionalización en casa	198,103	0	0.00%	198,103	100%
Financiamiento de Proyectos de Investigación Estratégicos	714,314	60,000	8.40%	654,314	92%
Total	27,842,092	8,724,933		19,117,159	

Fuente: Secretaría Administrativa / Coordinación de Finanzas. Corte diciembre 2024.

CUADRO 139. Proyectos capturados por la OSURTC del gasto programable operativo del subsidio estatal, 2024.

UNIDAD RESPONSABLE DEL GASTO	NO. PROYECTO	MONTO (PESOS)
Oficina Operadora del Sistema Universitario de Radio y Televisión	274004	31,078,649.00
	274052	11,931,709.24
	274054	6,568,290.76
Total		49,578,649.00

Fuente: Secretaría de Vinculación y Desarrollo Empresarial/ Sistema Universitario de Radio, Televisión y Cinematografía. Corte: Diciembre, 2024. Nota: Proyectos capturados del gasto programable operativo de subsidio estatal en el Módulo SIIAU P3e por la OSURTC, 2024. Presupuesto notificado por la Vicerrectoría Ejecutiva mediante oficio VE/1186/2023.

CUADRO 140. Proyecto capturado por la OSURTC del gasto programable operativo del ingreso autogenerado, 2024.

UNIDAD RESPONSABLE DEL GASTO	NO. PROYECTO	MONTO
Oficina Operadora del Sistema Universitario de Radio y Televisión	274059	2,531,898.00
Total		2,531,898.00

Fuente: Secretaría de Vinculación y Desarrollo Empresarial/ Sistema Universitario de Radio, Televisión y Cinematografía. Corte: Diciembre, 2024. Nota: Proyectos capturados del gasto programable operativo de subsidio autogenerado en el Módulo SIIAU P3e por la OSURTC, 2024. Presupuesto notificado por la Vicerrectoría Ejecutiva mediante oficio VE/1186/2023.

CUADRO 142. Obras realizadas, 2024.

NO.	FONDO	SUPERFICIE (M2)	MONTO DE INVERSIÓN
1.	FIFRU	Terminación de la construcción de muro perimetral oriente y norte del Centro Universitario y Reforzamiento de otras secciones	\$1,500,000.00
2.	FIFRU	Tercera etapa de remodelación y mejoramiento de los sanitarios y líneas de drenaje del Centro Universitario	\$3,000,000.00
3.	FIFRU	Equipamiento tecnológico para DATA CENTER, así como infraestructura y servicios de internet.	\$8,000,000.00
4.	FIFRU	Remodelación, equipamiento tecnológico y equipamiento de laboratorios de autoaprendizaje y trabajo colaborativo de estudiantes.	\$5,000,000.00
5.	FAM	P3 Construcción del Edificio II de Aulas de Posgrados (CUCEA) Primera Etapa	\$7,681,567.00
6.	FIFRU	Sistema de videovigilancia para el circuito interno del Centro Universitario	\$1,000,000.00
7.	FIFRU	Inversión para 2da etapa de proyecto para accesos al Centro Universitario	\$2,500,000.00
Total			\$28,681,567.00

Fuente: Secretaría Administrativa. Corte: Diciembre, 2024.

CUADRO 141. Infraestructura, 2024.

INFRAESTRUCTURA	CANTIDAD
Aulas	229
Auditorios	1
Aulas de usos múltiples (audiovisual)	1
Áreas administrativas	1
Bebederos (pieza)	32
Bibliotecas	1
Cafeterías	5
Comedor universitario	1
Centros de cómputo	1
Cancha de Basquetbol	0
Cancha de Fútbol	3
Cancha de Tenis	1
Cancha de usos múltiples	3
Cancha de Voleibol	0
Cerca perimetral (metro lineale)	1,428
Cuartos de baño	103

INFRAESTRUCTURA	CANTIDAD
Hombres	44
Mujeres	45
Discapacitados	14
Cajones de estacionamiento	1,628
Estudiantes	1,053
Docentes	373
Administrativos	166
Discapacitados	36
Edificios	33
Gimnasios	1
Huertos	1
Laboratorios	40
Pista de Atletismo	0
Sala de usos múltiples (auditorio)	3
Salas de Lactancia	1

Fuente: Secretaría administrativa / Coordinación de servicios generales. Corte: Diciembre, 2024.

CUADRO 143. Órdenes de compras realizadas por dependencia, 2024.

DEPENDENCIAS	NÚMERO DE ORDENES DE COMPRA	MONTO TOTAL DE LAS ÓRDENES DE COMPRAS
Oficina de Rectoría	22	1,155,381.52
Secretaría Académica	362	19,757,327.20
Secretaría Administrativa	123	9,295,301.34
División de Economía y Sociedad	113	2,755,293.25
División de Gestión Empresarial	78	1,837,302.68
División de Contaduría	37	1,642,771.92
Institutos	27	2,033,538.91
Total	762	38,476,916.82

Fuente: Secretaría Administrativa / Coordinación de Servicios Generales. Corte: Diciembre, 2024.

CUADRO 144. Recursos ejercidos por dependencia a través del comité de compras, 2024.

DEPENDENCIA		TOTAL	MONTO (PESOS)	
			2024A	2024B
CUCEA	CUCEA	31,181,789.37	14,083,726.44	17,098,062.93
Coordinación de Entidades Productivas	Centro Cultural Universitario	2,152,248.83	1,850,750.91	301,497.92
	FIL	6,772,203.09	1,140,402.45	5,631,800.64
	Inmobiliaria Universitaria "UNITERRA"	5,020,833.40	2,997,291.40	2,023,542.00
	Auditorio Telmex	7,508,739.80	7,508,739.80	0.00
	Librería Carlos Fuentes	1,522,335.08	570,532.08	951,803.00
	Editorial Universitaria	273,750.00	0.00	273,750.00
	Proulex	3,821,283.79	3,821,283.79	0.00
Operadora de Radio y Televisión	Canal 44	1,550,552.98	1,550,552.98	0.00
Total		59,803,736.34	33,523,279.85	26,280,456.49

Fuente: Secretaría Administrativa / Coordinación de Servicios Generales. Corte: Diciembre, 2024.

CUADRO 145. Procesos de adjudicación a través del Comité de Compras, 2024.

TIPO DE PROCESO	CANTIDAD	MONTO ADJUDICADO
Adjudicaciones directas	9	8,605,943.86
Invitaciones	19	6,885,037.10
Concursos	23	38,947,432.59
Licitaciones	1	7,405,659.87
Total	52	61,844,073.42

Fuente: Secretaría Administrativa / Coordinación de Servicios Generales. Corte: Diciembre, 2024.

CUADRO 146. Monto ejercido de las órdenes de compras, 2024.

DEPENDENCIA	MONTO (PESOS)
Oficina de la Rectoría	1,155,381.52
Secretaría Académica	1,643,432.49
Coordinación de Programas Docentes	53,450.18
Coordinación de Posgrados	3,379,344.19
Coordinación de Investigación	3,123,818.29
Coordinación de Extensión	235,977.60
Coordinación de Servicios Académicos	199,663.41
CERI	1,131,938.53
Coordinación de Tecnologías para el Aprendizaje	9,790,892.60
Secretaría administrativa	2,932,030.52
Coordinación de Control Escolar	269,413.48
Coordinación de Servicios Generales	6,093,857.34
División de Economía y Sociedad	868,470.51
Departamento de Economía	386,219.76
Departamento de Estudios Regionales (INESER)	593,212.12
Departamento de Métodos Cuantitativos	455,305.75
Departamento de Ciencias Sociales y Jurídicas	254,205.93
Departamento de Políticas Públicas	197,879.18
Instituto de Investigación en Políticas Públicas y Gobierno	1,321,593.03

DEPENDENCIA	MONTO (PESOS)
Instituto de Investigación en Rendición de Cuentas y Combate a la Corrupción	272,270.56
Instituto de Investigación Educativa	0.00
División de Gestión Empresarial	1,098,921.07
Departamento de Administración	160,157.32
Instituto para el Desarrollo Innovación y la Tecnología Pequeña Empresa	7,145.60
Departamento de Mercadotecnia y Negocios Internacionales	116,835.64
Departamento de Sistemas de Información	98,525.39
Departamento de Recursos Humanos	285,687.46
Departamento de Turismo Recreación y Servicios	77,175.80
División de Contaduría	23,385.60
Departamento de Finanzas	67,977.04
Departamento de Auditoría	87,602.72
Departamento de Contabilidad	1,404,361.57
Departamento de Impuestos	59,444.99
Coordinación de Desarrollo Empresarial	497,327.49
Total	38,342,904.68

Fuente: Secretaría Administrativa / Coordinación de Servicios Generales. Corte: Diciembre, 2024.

CUADRO 147. Solicitudes de información de la Auditoría Superior de la Federación (ASF) y la Auditoría Superior de Jalisco (ASJ), 2024.

NÚM	NO. SOLICITUD	FECHA DE SOLICITUD	TIPO DE REVISIÓN	FECHA DE ENTREGA	ESTATUS
1	No. CG/2519/2023	1/12/2023	Cuentas Bancarias Institucionales del CUCEA por el mes de diciembre del 2021	15 de enero de 2024	Entregada con el oficio CUCEA/SAD/006/2024 el 12 de enero de 2024
2	No. 4229/2023	5/1/2024	ASEJ UDG 2022 Notificación de resultados	10 de enero de 2024	Entregado con oficio CUCEA/SAD/003/2024 y con el oficio CUCEA/SAD/004/2024 del 10 de enero de 2024
3	S/N	16/1/2024	CtaFinUdeG 2023 CUCEA Solicitud de Información y Documentación 3 c Conciliación Bancaria noviembre 2023	12 de enero de 2024	Enviado por medio de correo el 16 de enero de 2024
4	S/N	25/1/2024	CtaFinUdeG 2023 CUCEA Solicitud Información y Documentación Conciliaciones Bancarias diciembre 2023	29 de enero del 2024	Enviado por medio de correo el 29 de enero de 2024
5	No. CG/1087/2024	17/4/2024	Informe y Hallazgos y Recomendaciones por e Despacho Goosler,S.C.	15 días hábiles	Enviado con el oficio no. CUCEA/SAD/134/2024 el día 20/06/2024
6	No. 0849/2023	3/5/2024	ASEJ 2023 Solicitud de información y documentación inicial	09 de mayo del 2024	Enviado por medio de correo el 08 de mayo de 2024
7	No. AEGF/5632/2024	24/5/2024	ASF 2023 1226 Acta de inicio	28 de mayo del 2024	Enviado por medio de correo el 28 de mayo de 2024
8	No. 0849/2024	25/6/2024	ASEJ 2023 UDG Solicitud de información Información cuentas bancarias	27 de junio del 2024	Enviado con el oficio no. CUCEA/SAD/218/2024 el día 26/06/2024
9	No. AEGF/5632/2024	8/6/2024	ASF 2023 1226 Anexos 12	02 de julio de 2024	Enviado por medio de correo el 02 de julio de 2024
10	NO. CCU/DC/175/2024	9/7/2024	ASEJ 2023 UDG Solicitud de información 01/2024	15 de julio de 2024.	Enviado por medio de correo el 12 de julio de 2024
11	S/N	12/7/2024	ASEJ 2023 UDG Solicitud 01/2024 Punto 17 Servicios personales	06 de agosto de 2024	Enviado con el oficio no. CUCEA/SAD/257/2024 el día 06/08/2024
12	S/N	5/8/2024	ASEJ 2023 Solicitud de información y documentación 02/2024	09 de agosto de 2024	Enviado con el oficio no. CUCEA/SAD/261/2024 el día 12/08/2024
13	S/N	26/8/2024	ASEJ 2023 UDG Solicitud de información 01/2024	21 de agosto de 2024	Enviado con el oficio no. CUCEA/SAD/275/2024 el día 21/08/2024
14	S/N	4/9/2024	ASEJ 2023 UDG Solicitud 01/2024 Punto 17 Servicios personales (2da Dispersión)	09 de septiembre de 2024	Enviado con el oficio no. CUCEA/SAD/292/2024 el día 09/09/2024

NÚM	NO. SOLICITUD	FECHA DE SOLICITUD	TIPO DE REVISIÓN	FECHA DE ENTREGA	ESTATUS
15	S/N	13/9/2024	ASEJ 2023 Solicitud de información y documentación No. 04/2024	19 de septiembre de 2024	Enviado con el oficio no. CUCEA/SAD/314/2024 el día 09/09/2024
16	S/N	11/9/2024	ASEJ 2023 Verificación física de obra CUCEA	03 de octubre de 2024	Enviado por correo el 13/09/2024
17	S/N	23/9/2024	ASEJ_2023 Integración de expedientes de obra	04 de octubre de 2024	Enviado por correo
18	S/N	07/10/2024	ASEJ 2023 Solicitud de información y documentación No. 042024 (Punto. 20)	9 de octubre de 2024	Enviado por oficio CUCEA/SAD/340/2024 el día 08/10/2024
19	S/N	4/11/2024	CtaFinUdeG_2024_Sol_Inf_yDoc_Punto23_inciso_a)Exp. Adq_CUCEA	08 de noviembre de 2024	Enviado por correo el 11 de noviembre de 2024
20	S/N	5/11/2024	CtaFinUdeG_2024_Sol_Inf_y_Doc_Serv_personales_CUCEA	08 de noviembre de 2024	Enviado por correo el 08/11/2024
21	S/N	20/11/2024	CtaFinUDG 2024 Bienes inmuebles - Altas CUCEA	22 de noviembre de 2024	Enviado por correo el 22/11/2024
22	S/N	22/11/2024	CtaFinUDG 2024 Bienes muebles - Bajas CUCEA	26 de noviembre de 2024	Enviado por correo el 26/11/2024
23	S/N	25/11/2024	CtaFinUDG 2024 Obras en proceso CUCEA	29 de noviembre de 2024	Enviado por correo el 26/11/2024
24	S/N	25/11/2024	CtaFinUDG 2024 Expedientes de adjudicación CUCEA	04 de diciembre de 2024	Enviado por correo el 02/12/2024
25	No. CG/1778/2024	28/6/2024	Cumplimiento Financiero	15 días hábiles	Enviado por oficio CUCEA/SAD/293/2024 el día 09/09/2024
26	No. CG/2367/2024	10/9/2024	Revisión numero 024/2024, notificados con el oficio número CG/0306/2024	15 días hábiles	Enviado por oficio CUCEA/SAD/357/2024 el día 16/10/2024
27	No. CG/1026/2024	8/4/2024	Revisión número 098/2023	15 días hábiles	Enviado por oficio CUCEA/SAD/133/2024 el día 08/05/2024
28	No. 110/2024	31/10/2024	Cedula de confronta	4 días hábiles	Enviado por oficio CUCEA/SAD/397/2024 el día 12/06/24

Fuente: Secretaría Administrativa. Corte: Diciembre, 2024.

CUADRO 148. Solicitudes de Acceso a la Información Pública, 2024.

DEPENDENCIA	SOLICITUDES
Asuntos Administrativa	14
Asuntos Jurídica	6
Empresas Universitarias	28
Recursos Humanos	14
Asuntos y Trámites Escolares	4
Servicios	3
Financiero	15
Asuntos de Posgrado	5
Investigación y Proyectos	3
Asuntos Académica	12
Total	104

Fuente: Secretaría Administrativa / Unidad de Transparencia y Archivo. Corte: Diciembre, 2024.

CUADRO 149. Solicitudes de Acceso a la Información Pública, por dependencia, 2024.

DEPENDENCIA	SOLICITUDES
Campus Management	2
Coordinación de Control Escolar	4
Coordinación de Entidades Productivas para la Generación de Recursos	28
Coordinación de Finanzas	13
Coordinación de Investigación	2
Coordinación de Personal	14
Coordinación de Posgrado	5
Coordinación de Servicios Académicos	3
Coordinación de Servicios Generales	3
Coordinación de Tecnologías para el Aprendizaje	2
Secretaría Académica	8
Secretaría Administrativa	14
Unidad de Asuntos Jurídicos y Enlace con la Oficina de la Abogacía General	6
Total	104

Fuente: Secretaría Administrativa / Unidad de Transparencia y Archivo. Corte: Diciembre, 2024.

CUADRO 150. Protección de Datos Personales, 2024.

RUBRO	DATOS PROTEGIDOS
Estados de cuenta	3,200
Procesos de licitación, adjudicación y concurso	3,500
Documentos Académicos	870
Total	7,570

Fuente: Secretaría Administrativa / Unidad de Transparencia y Archivo. Corte: Diciembre, 2024.

CUADRO 151. Sesiones y dictámenes aprobados en el H. Consejo de Centro, 2024.

SESIÓN	FECHA	MODALIDAD	DICTÁMENES
III Sesión Ordinaria	19 de marzo de 2024	Presencial	25
IV Sesión Solemne	27 de mayo de 2024	Presencial	*
V Sesión Extraordinaria	26 de junio de 2024	Presencial-Privada	4
VI Sesión Extraordinaria	26 de junio de 2024	Presencial	3
VII Sesión Extraordinaria	27 de agosto de 2024	Presencial	29
VIII Sesión Extraordinaria	14 de octubre de 2024	Presencial	17
I Sesión Ordinaria	14 de octubre de 2024	Presencial	**
II Sesión Extraordinaria	21 de noviembre de 2024	Presencial	6
Total			84

Fuente: Secretaría Académica. Corte: Diciembre, 2024.

Nota: * 5to Informe de Actividades 2023-2024. ** Instalación del Consejo de Centro Período 2024-2025

CUADRO 152. Dictámenes aprobados por comisión y sesión del H. Consejo de Centro, 2024.

SESIÓN	TOTAL
III Sesión Ordinaria (Período 2023-2024)	25
Educación y Hacienda	2
Educación	6
Revalidación de Estudios, Títulos y Grados	6
Condonaciones y Becas	11
IV Sesión Solemne	*
V Sesión Extraordinaria	4
Responsabilidades y Sanciones	4
VI Sesión Extraordinaria	3
Educación	3
VII Sesión Extraordinaria	29
Educación y Hacienda	25
Educación	2
Condonaciones y Becas	2

SESIÓN	TOTAL
VIII Sesión Extraordinaria	17
Hacienda y Normatividad	1
Educación	2
Revalidación de Estudios, Títulos y Grados	7
Normatividad	1
Condonaciones y Becas	5
Electoral	1
I Sesión Ordinaria	**
II Sesión Extraordinaria	6
Educación	2
Hacienda	2
Condonaciones y Becas	2
Total	168

Fuente: Secretaría Académica. Corte: Diciembre, 2024. Nota: * 5to Informe de Actividades 2023-2024. ** Instalación del Consejo de Centro Período 2024-2025.

CUADRO 153. Dictámenes aprobados por comisión de origen y CUCEA, 2024.

COMISIÓN	DICTÁMENES
Comisión de Educación	15
Comisión de Hacienda	2
Comisión de Revalidación de Estudios, Títulos y Grados	13
Comisión de Normatividad	1
Comisión de Condonaciones y Becas	20
Comisión de Responsabilidades y Sanciones	4
Comisión Electoral	1
Comisión de Educación y Hacienda	27
Comisión de Hacienda y Normatividad	1
Total	84

Fuente: Secretaría Académica. Corte: Diciembre, 2024.
 Nota: Dictámenes aprobados por comisión de origen de la Red Universitaria por entidad universitaria, 2024.

CUADRO 154. Sesiones de la Junta divisional por modalidad, 2024.

SESIÓN	FECHA	MODALIDAD
XII Sesión	29.01.2024	Presencial
XIII Sesión	17.05.2024	Presencial
XIV Sesión	24.05.2024	Presencial
XV Sesión	12.07.2024	Presencial
XVI Sesión	03.10.2024	Presencial
XVII Sesión	30.10.2024	Presencial

Fuente: Secretaría Académica. Corte: Diciembre, 2024.

CUADRO 155. Sesiones y acuerdos de los colegios departamentales, 2024.

DIVISIÓN	SESIONES	ACUERDOS
División de contaduría	43	112
Auditoría	6	16
Contabilidad	8	36
Finanzas	13	27
Impuestos	16	33
División de Economía y Sociedad	43	80
Ciencias Sociales y Jurídicas	8	15
Economía	11	14
Estudios Regionales INESER	8	25
Métodos Cuantitativos	11	15

DIVISIÓN	SESIONES	ACUERDOS
Políticas Públicas	5	11
División de Gestión Empresarial	49	56
Administración	15	1
Mercadotecnia y Negocios Internacionales	10	18
Recursos Humanos	11	13
Sistemas de Información*	3	9
Turismo, Recreación y Servicios	10	15
Total	135	248

Fuente: Secretaría Académica / División de Contaduría / División de Economía y Sociedad / División de Gestión Empresarial. Corte: Diciembre, 2024.

CUADRO 156. Cursos, talleres, conferencias, jornadas y asistencia presenciales, 2024.

ASISTENCIA	EVENTO / TEMÁTICA																			
	TOTAL	CURSOS / TALLERES						TOTAL	CONFERENCIAS						TOTAL	JORNADAS				
		CIENCIA Y TECNOLOGÍA E INNOVACIÓN	CULTURALES Y ARTÍSTICOS	DEPORTIVOS	SOSTENIBILIDAD Y MEDIO AMBIENTE	ACADÉMICOS	CIENCIA Y TECNOLOGÍA E INNOVACIÓN		CULTURALES Y ARTÍSTICOS	DEPORTIVOS	SOSTENIBILIDAD Y MEDIO AMBIENTE	ACADÉMICOS	CIENCIA Y TECNOLOGÍA E INNOVACIÓN	CULTURALES Y ARTÍSTICOS		DEPORTIVOS	SOSTENIBILIDAD Y MEDIO AMBIENTE	ACADÉMICOS		
Eventos	94	1	10	3	36	44	88	4	7	3	22	52	11	0	1	1	2	7		
Asistentes	5,180	40	360	150	1,707	2,923	7,869	358	835	230	1,981	4,465	1,893	0	300	250	260	1,083		
Estudiantes	4,691	30	342	144	1,621	2,554	6,889	332	791	221	1,880	3,665	1,680	0	235	250	244	951		
Personal académico	329	10	10	3	51	255	625	19	27	6	61	512	143	0	45	0	8	90		
Personal administrativo	143	0	6	2	28	107	328	5	14	2	32	275	63	0	17	0	6	40		
Sociedad general	17	0	2	1	7	7	27	2	3	1	8	13	7	0	3	0	2	2		
Total Eventos	94	1	10	3	36	44	88	4	7	3	22	52	11	0	1	1	2	7		
Total Asistentes	5,180	40	360	150	1,707	2,923	7,869	358	835	230	1,981	4,465	1,893	0	300	250	260	1,083		

Fuente: Secretaría Administrativa / Secretaría Académica / Coordinación de Extensión / Coordinación de Investigación. Corte: Diciembre, 2024.

CUADRO 157. Congresos, foros, seminarios, simposios y asistencia presenciales, 2024.

ASISTENCIA	EVENTO / TEMÁTICA																							
	TOTAL	CONGRESOS					TOTAL	FOROS					TOTAL	SEMINARIOS					TOTAL	SIMPOSIOS				
		CIENCIA Y TECNOLOGÍA E INNOVACIÓN	CULTURALES Y ARTÍSTICOS	DEPORTIVOS	SOSTENIBILIDAD Y MEDIO AMBIENTE	ACADÉMICOS		CIENCIA Y TECNOLOGÍA E INNOVACIÓN	CULTURALES Y ARTÍSTICOS	DEPORTIVOS	SOSTENIBILIDAD Y MEDIO AMBIENTE	ACADÉMICOS		CIENCIA Y TECNOLOGÍA E INNOVACIÓN	CULTURALES Y ARTÍSTICOS	DEPORTIVOS	SOSTENIBILIDAD Y MEDIO AMBIENTE	ACADÉMICOS		CIENCIA Y TECNOLOGÍA E INNOVACIÓN	CULTURALES Y ARTÍSTICOS	DEPORTIVOS	SOSTENIBILIDAD Y MEDIO AMBIENTE	ACADÉMICOS
Eventos	13	2	0	0	7	4	23	2	2	1	3	15	3	0	0	1	0	2	1	0	0	0	0	1
Asistentes	975	95	0	0	470	410	3,185	600	165	80	260	2,080	190	0	0	60	0	130	40	0	0	0	0	40
Estudiantes	860	84	0	0	445	331	2,886	575	156	77	246	1,832	159	0	0	57	0	102	34	0	0	0	0	34
Personal docente	71	6	0	0	15	50	205	15	5	1	8	176	18	0	0	1	0	17	3	0	0	0	0	3
Personal administrativo	39	4	0	0	8	27	85	8	3	1	5	68	11	0	0	1	0	10	2	0	0	0	0	2
Sociedad general	5	1	0	0	2	2	9	2	1	1	1	4	2	0	0	1	0	1	1	0	0	0	0	1
Total Asistentes	975	95	0	0	470	410	3,185	600	165	80	260	2,080	190	0	0	60	0	130	40	0	0	0	0	40
Total Eventos	13	2	0	0	7	4	23	2	2	1	3	15	3	0	0	1	0	2	1	0	0	0	0	1

Fuente: Secretaría Administrativa / Secretaría Académica / Coordinación de Extensión / Coordinación de Investigación. Corte: Diciembre, 2024.

CUADRO 158. Coloquios, festivales, exhibiciones, exposiciones y asistencia presenciales, 2024.

ASISTENCIA	EVENTO / TEMÁTICA																		
	TOTAL	COLOQUIOS					TOTAL	FESTIVALES					TOTAL	EXPOSICIONES / EXHIBICIONES					
		CIENCIA Y TECNOLOGÍA E INNOVACIÓN	CULTURALES Y ARTÍSTICOS	DEPORTIVOS	SOSTENIBILIDAD Y MEDIO AMBIENTE	ACADÉMICOS		CIENCIA Y TECNOLOGÍA E INNOVACIÓN	CULTURALES Y ARTÍSTICOS	DEPORTIVOS	SOSTENIBILIDAD Y MEDIO AMBIENTE	ACADÉMICOS		CIENCIA Y TECNOLOGÍA E INNOVACIÓN	CULTURALES Y ARTÍSTICOS	DEPORTIVOS	SOSTENIBILIDAD Y MEDIO AMBIENTE	ACADÉMICOS	
Eventos	1	0	0	0	0	1	15	0	12	0	3	0	34	1	15	1	4	13	
Asistentes	70	0	0	0	0	70	1,069	0	985	0	84	0	2,653	150	1,175	50	310	968	
Estudiantes	62	0	0	0	0	62	1,013	0	936	0	77	0	2,421	150	1,112	46	294	819	
Personal docente	6	0	0	0	0	6	34	0	30	0	4	0	144	0	38	2	9	95	
Personal administrativo	2	0	0	0	0	2	17	0	15	0	2	0	76	0	20	1	5	50	
Sociedad general	0	0	0	0	0	0	5	0	4	0	1	0	12	0	5	1	2	4	
Total Asistentes	70	0	0	0	0	70	1,069	0	985	0	84	0	2,653	150	1,175	50	310	968	
Total Eventos	1	0	0	0	0	1	15	0	12	0	3	0	34	1	15	1	4	13	

Fuente: Secretaría Administrativa / Secretaría Académica / Coordinación de Extensión / Coordinación de Investigación. Corte: Diciembre, 2024.

CUADRO 159. Cursos, talleres, conferencias, jornadas y asistencia virtuales, 2024.

ASISTENCIA	EVENTO / TEMÁTICA																	
	TOTAL	CURSOS / TALLERES					TOTAL	CONFERENCIAS					TOTAL	JORNADAS				
		CIENCIA Y TECNOLOGÍA E INNOVACIÓN	CULTURALES Y ARTÍSTICOS	DEPORTIVOS	SOSTENIBILIDAD Y MEDIO AMBIENTE	ACADÉMICOS		CIENCIA Y TECNOLOGÍA E INNOVACIÓN	CULTURALES Y ARTÍSTICOS	DEPORTIVOS	SOSTENIBILIDAD Y MEDIO AMBIENTE	ACADÉMICOS		CIENCIA Y TECNOLOGÍA E INNOVACIÓN	CULTURALES Y ARTÍSTICOS	DEPORTIVOS	SOSTENIBILIDAD Y MEDIO AMBIENTE	ACADÉMICOS
Eventos	7	0	0	0	0	7	32	0	4	0	10	18	4	0	1	0	1	2
Asistentes	404	0	0	0	0	404	4,195	0	625	0	1,010	2,560	590	0	20	0	350	220
Estudiantes	354	0	0	0	0	354	3,626	0	599	0	965	2,062	472	0	14	0	238	220
Personal académico	31	0	0	0	0	31	469	0	15	0	28	426	72	0	6	0	66	0
Personal administrativo	17	0	0	0	0	17	89	0	8	0	14	67	33	0	0	0	33	0
Sociedad general	2	0	0	0	0	2	11	0	3	0	3	5	13	0	0	0	13	0
Total Asistentes	404	0	0	0	0	404	4,195	0	625	0	1,010	2,560	590	0	20	0	350	220
Total Eventos	7	0	0	0	0	7	32	0	4	0	10	18	4	0	1	0	1	2

Fuente: Secretaría Administrativa / Secretaría Académica / Coordinación de Extensión / Coordinación de Investigación. Corte: Diciembre, 2024.

CUADRO 160. Congresos, foros, seminarios, simposios y asistencia virtuales, 2024.

ASISTENCIA	EVENTO / TEMÁTICA																							
	TOTAL	CONGRESOS					TOTAL	FOROS					TOTAL	SEMINARIOS					TOTAL	SIMPOSIOS				
		CIENCIA Y TECNOLOGÍA E INNOVACIÓN	CULTURALES Y ARTÍSTICOS	DEPORTIVOS	SOSTENIBILIDAD Y MEDIO AMBIENTE	ACADÉMICOS		CIENCIA Y TECNOLOGÍA E INNOVACIÓN	CULTURALES Y ARTÍSTICOS	DEPORTIVOS	SOSTENIBILIDAD Y MEDIO AMBIENTE	ACADÉMICOS		CIENCIA Y TECNOLOGÍA E INNOVACIÓN	CULTURALES Y ARTÍSTICOS	DEPORTIVOS	SOSTENIBILIDAD Y MEDIO AMBIENTE	ACADÉMICOS		CIENCIA Y TECNOLOGÍA E INNOVACIÓN	CULTURALES Y ARTÍSTICOS	DEPORTIVOS	SOSTENIBILIDAD Y MEDIO AMBIENTE	ACADÉMICOS
Eventos	7	2	0	0	0	5	13	2	1	0	1	9	3	0	0	0	0	3	0	0	0	0	0	
Asistentes	1,490	300	0	0	0	1,190	1,430	400	50	0	125	855	510	0	0	0	0	510	0	0	0	0	0	
Estudiantes	1,156	208	0	0	0	948	1,271	375	44	0	119	733	341	0	0	0	0	341	0	0	0	0	0	
Personal docente	220	57	0	0	0	163	98	15	3	0	3	77	135	0	0	0	0	135	0	0	0	0	0	
Personal administrativo	79	23	0	0	0	56	54	8	2	0	2	42	23	0	0	0	0	23	0	0	0	0	0	
Sociedad general	35	12	0	0	0	23	7	2	1	0	1	3	11	0	0	0	0	11	0	0	0	0	0	
Total Asistentes	1,490	300	0	0	0	1,190	1,430	400	50	0	125	855	510	0	0	0	0	510	0	0	0	0	0	
Total Eventos	7	2	0	0	0	5	13	2	1	0	1	9	3	0	0	0	0	3	0	0	0	0	0	

Fuente: Secretaría Administrativa / Secretaría Académica / Coordinación de Extensión / Coordinación de Investigación. Corte: Diciembre, 2024.

CUADRO 161. Coloquios, festivales, exhibiciones, exposiciones y asistencia virtuales, 2024.

ASISTENCIA	EVENTO / TEMÁTICA																	
	TOTAL	COLOQUIOS					TOTAL	FESTIVALES					TOTAL	EXPOSICIONES / EXHIBICIONES				
		CIENCIA Y TECNOLOGÍA E INNOVACIÓN	CULTURALES Y ARTÍSTICOS	DEPORTIVOS	SOSTENIBILIDAD Y MEDIO AMBIENTE	ACADÉMICOS		CIENCIA Y TECNOLOGÍA E INNOVACIÓN	CULTURALES Y ARTÍSTICOS	DEPORTIVOS	SOSTENIBILIDAD Y MEDIO AMBIENTE	ACADÉMICOS		CIENCIA Y TECNOLOGÍA E INNOVACIÓN	CULTURALES Y ARTÍSTICOS	DEPORTIVOS	SOSTENIBILIDAD Y MEDIO AMBIENTE	ACADÉMICOS
Eventos	0	0	0	0	0	0	1	0	0	0	1	0	16	0	1	3	1	11
Asistentes	0	0	0	0	0	0	80	0	0	0	80	0	1,414	0	200	263	100	851
Estudiantes	0	0	0	0	0	0	55	0	0	0	55	0	1,092	0	117	162	87	726
Personal docente	0	0	0	0	0	0	21	0	0	0	21	0	188	0	45	53	10	80
Personal administrativo	0	0	0	0	0	0	3	0	0	0	3	0	74	0	15	15	2	42
Sociedad general	0	0	0	0	0	0	1	0	0	0	1	0	60	0	23	33	1	3
Total Asistentes	0	0	0	0	0	0	80	0	0	0	80	0	1,414	0	200	263	100	851
Total Eventos	0	0	0	0	0	0	1	0	0	0	1	0	16	0	1	3	1	11

Fuente: Secretaría Administrativa / Secretaría Académica / Coordinación de Extensión / Coordinación de Investigación. Corte: Diciembre, 2024.

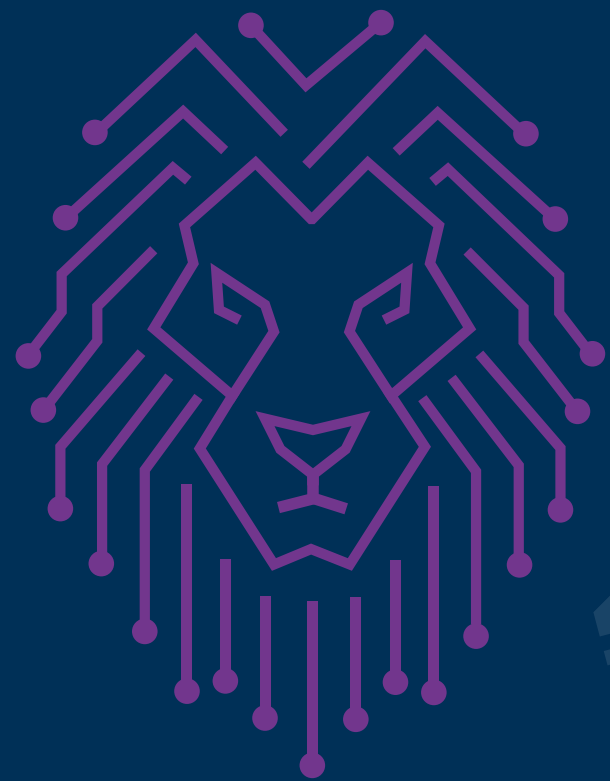

RECONOCIMIENTOS

CUADRO 162. Premios y reconocimientos, 2024.

ENTIDAD UNIVERSITARIA / NOMBRE DE PARTICIPANTE	NÚMERO DE PARTICIPANTES	PERFIL	DISCIPLINA	DESCRIPCIÓN	INSTANCIA EMISORA
Universidad de Guadalajara División de Contaduría	1	Institución	Sociales y Humanidades	Avance significativo en la implementación de estrategias y acciones afirmativas para el logro de la igualdad sustantiva, con la certeza de que prevalezca la igualdad y se encuentre libre de violencia	La Asociación Nacional de Facultades y Escuelas de Contaduría y Administración y la Coordinación Nacional de Igualdad de Género
Francisco de Jesús Mata Gómez	1	Personal académico	Docencia	Candidato a Investigador Nacional	CONAHCYT
Ana Paola Garay Reyes Perla Montserrat Gamboa Delgado Alejandro Campos Sánchez	3	Personal académico	Docencia	Certificación Docente	ANFECA
Ana Isabel Barocio Torres Gerardo Flores Ortega Laura Margarita Medina Celis Lucía Estrada Rosas Perla Monserrat Gamboa Delgado	5	Personal académico	Docencia	Certificación en el área de Contaduría Pública	Asociación Nacional de Facultades y Escuelas de Contaduría y Administración
Cristian Omar Alcantar López	1	Personal académico	Docencia	Convocar y presidir los Consejos Regionales de las instituciones adscritas a la zona centro occidente. 1. Elaborar el plan anual de trabajo, 2. Acordar temas o asuntos para la elaboración de materiales de trabajo y discusión de las asambleas etc	Asociación Nacional de las Facultades y Escuelas de Contaduría y Administración (ANFECA)
Alejandro Campos Sánchez	1	Personal académico	Docencia	Investigador Nacional nivel 1	CONAHCYT
Oscar Hernando Piña Bejarano	1	Personal académico	Sociales y Humanidades	Participación en el programa Seguridad y Café, realizado el día 28 de agosto de 2024 en Puebla de Zaragoza.	Instituto Mexicano de Investigación y Desarrollo en Ciencias Policiales A.C.
Javier Ramírez Chávez	1	Personal académico	Docencia	Ponencia el Control de gestión de costos en el CIGB Camaguey, Cuba en el I Evento Internacional EMECON 2024	Asociación Nacional de Economistas y Contadores de Cuba

ENTIDAD UNIVERSITARIA / NOMBRE DE PARTICIPANTE	NÚMERO DE PARTICIPANTES	PERFIL	DISCIPLINA	DESCRIPCIÓN	INSTANCIA EMISORA
Edgar Alejandro Ruvalcaba Gómez	1	Personal académico	Docencia	Por su desempeño en la Extensión, obtuvo la presea al Mérito Académico Enrique Díaz de León, en su XXVII edición	Sindicato de Trabajadores Académicos de la Universidad de Guadalajara
Angelica Beatriz Contreras Cuevas	1	Personal académico	Sociales y Humanidades	Premio a Mujer destacada	CUCEA Delegación de Economía y Sociedad
Becerra Moreno Bryan Javier Covarrubias Fermín Ayax Alexis López Olvera Gerardo Peña Martínez Luis Gerardo	4	Egresado	Educación	Premio Ceneval al Desempeño de Excelencia-EGEL se otorga a los sustentantes que obtienen el nivel de desempeño sobresaliente en la Sección Disciplinar y el nivel de desempeño sobresaliente o satisfactorio en la Sección Transversal del EGEL (EGEL- Informática)	CENEVAL
Aldana Serrano Valeria Montserrat De la Torre Ochoa Denisse Valeria Hernández Llamas Fátima Lizeth Macías Márquez Briseida Martínez Barajas Valeria Alina Matamoros Robledo Sara Michel Montes Martínez Erick Joan Torres Quezada Carlos Omar Valadez Bañales Juan Carlos	9	Egresado	Educación	Premio Ceneval al Desempeño de Excelencia-EGEL se otorga a los sustentantes que obtienen el nivel de desempeño sobresaliente en la Sección Disciplinar y el nivel de desempeño sobresaliente o satisfactorio en la Sección Transversal del EGEL (EGEL- Turismo)	CENEVAL

ENTIDAD UNIVERSITARIA / NOMBRE DE PARTICIPANTE	NÚMERO DE PARTICIPANTES	PERFIL	DISCIPLINA	DESCRIPCIÓN	INSTANCIA EMISORA
Arévalo Soria Nancy Maribel Delgado Vargas Erick Israel Gómez Torres Emmanuel Guzmán Núñez Iván Jiménez Lozano Kury Alondra Ramírez Basulto Agustín Villafuerte Girón Jonathan Josué	7	Egresado	Educación	Premio Ceneval al Desempeño de Excelencia-EGEL se otorga a los sustentantes que obtienen el nivel de desempeño sobresaliente en la Sección Disciplinar y el nivel de desempeño sobresaliente o satisfactorio en la Sección Transversal del EGEL (EGEL-Administración)	CENEVAL
Chávez Estrada Edgar Jiménez Morán Iván Alejandro Pérez Ruiz Diego Moisés Rodríguez Pérez Laura Daniela Salazar Rodríguez Eduardo Daniel Silva Luna Miriam Daniela	6	Egresado	Educación	Premio Ceneval al Desempeño de Excelencia-EGEL se otorga a los sustentantes que obtienen el nivel de desempeño sobresaliente en la Sección Disciplinar y el nivel de desempeño sobresaliente o satisfactorio en la Sección Transversal del EGEL (EGEL-Comercio/Negocios Internacionales)	CENEVAL
Arias Reyes Daniel Navarrete Ríos Luis Rodríguez Escamilla Alejandro	3	Egresado	Educación	Premio Ceneval al Desempeño de Excelencia-EGEL se otorga a los sustentantes que obtienen el nivel de desempeño sobresaliente en la Sección Disciplinar y el nivel de desempeño sobresaliente o satisfactorio en la Sección Transversal del EGEL (EGEL-Finanzas)	CENEVAL
Arellano Ramírez Alan Samuel González Figueroa Naomi Beatriz López González Anahí Ortiz Sandoval Mariana	4	Egresado	Educación	Premio Ceneval al Desempeño de Excelencia-EGEL se otorga a los sustentantes que obtienen el nivel de desempeño sobresaliente en la Sección Disciplinar y el nivel de desempeño sobresaliente o satisfactorio en la Sección Transversal del EGEL (EGEL-Mercadotecnia)	CENEVAL
Silvia Hernández Willoughby	1	Personal académico	Educación	Premio extraordinario de doctorado por tesis doctoral	Universidad Autónoma de Barcelona

ENTIDAD UNIVERSITARIA / NOMBRE DE PARTICIPANTE	NÚMERO DE PARTICIPANTES	PERFIL	DISCIPLINA	DESCRIPCIÓN	INSTANCIA EMISORA
Lucia Gonzalez Toreros	1	Personal académico	Educación	Premio Nacional a la Educación Turística	AMESTUR
CUCEA-División Contaduría/ Estudiantes	1	Institución	Educación	1er lugar en el Maratón de Impuestos	Colegio de Contadores Públicos de Guadalajara
UAZ / María de los Ángeles Ortiz Espinoza	1	Personal académico	Docencia	1er lugar. La Universidad de Guadalajara a través del DER-INESER y con el Grupo Neolpharma impulsan la investigación en la economía del desarrollo regional de México	Universidad de Guadalajara a través del DER-INESER
César Omar Mora Pérez	1	Personal académico	Docencia	Reconocimiento a la contribución por la gestión de eventos en la capital del Estado	Oficina de Visitantes y Convenciones de Guadalajara
Nancy García Vázquez	1	Personal académico	Sociales y Humanidades	Reconocimiento al Affidamento en Jalisco 2024	Instituto Electoral y de Participación Ciudadana
Angelica Beatriz Contreras Cueva Filadelfo Leon Cazares	2	Personal académico	Docencia	Reconocimiento por el compromiso, dedicación, empeño y contribución para el desarrollo y consolidación del CUCEA	Premio al desarrollo del CUCEA
Javier Ramírez Chávez	1	Personal académico	Cultura y Arte	Reconocimiento por la solidaridad y la amistad	Asociación Nacional de Economistas y Contadores de Cuba
Cristian Omar Alcantar López Antonio Sánchez Sierra	2	Personal académico	Docencia	Reconocimiento por la vinculación y trabajo colaborativo	Asociación Nacional de Economistas y Contadores de Cuba
ITAM / Felipe Juanca Mendoza	1	Personal académico	Docencia	2do lugar. La Universidad de Guadalajara a través del DER-INESER y con el Grupo Neolpharma impulsan la investigación en la economía del desarrollo regional de México	Universidad de Guadalajara a través del DER-INESER
TecNM / Francisco Javier Mejía Ochoa	1	Personal académico	Docencia	3er lugar. La Universidad de Guadalajara a través del DER-INESER y con el Grupo Neolpharma impulsan la investigación en la economía del desarrollo regional de México	Universidad de Guadalajara a través del DER-INESER

ENTIDAD UNIVERSITARIA / NOMBRE DE PARTICIPANTE	NÚMERO DE PARTICIPANTES	PERFIL	DISCIPLINA	DESCRIPCIÓN	INSTANCIA EMISORA
Jesús Ernesto Díaz Aguilar Mariana Paz Ávila Castro Robles Kimberly Janelly	3	Estudiantes	Docencia	1er Lugar en el Maratón de Contabilidad Gubernamental	Colegio de Contadores Públicos
Montes Ayala Carlos Manuel Leslie Monserrat Gaspar Hernández Marcelo Alejandro Cornejo Morales	3	Estudiantes	Docencia	2do Lugar en el Maratón de Contabilidad Gubernamental	Colegio de Contadores Públicos
Sandra Guillermina Paredes Baltazar	1	Personal académico	Educación	Galardón Nacional al Mediador y Mediadora "Dr. Jorge Pesqueira Leal" año 2025, 5ta edición (Enero 2025)	Comité organizador "Día Internacional de la Medición"
Brian Eduardo Telles González Yamileth Juárez Loya César Augusto Macías Ramírez Antonio Alberto Castañeda García Ana Sofía Pozos Echazarreta Ricardo Andrés Amador Sánchez Angela Yazmin Gutiérrez López Pablo Pérez Chávez	8	Estudiantes	Deportes	3er lugar en Boxeo 1er y 3er lugar en Judo 1er lugar en Esgrima Dos 1er lugar en Esgrima (Sable y Florete) Varonil Dos 1er lugar en Esgrima (Sable y Espada) Femenil 1er y 3er lugar en Esgrima (Sable y Espada) Varonil 1er, 2do y 3er lugar en Halterofilia 1er lugar en Tiro con Arco (compuesto; equipo mixto)	Universiada Nacional Aguacalientes 2024
Javier Orozco Alvarado Javier Gonzalo Rodríguez Ruíz Antonio Ruiz Porras	3	Personal académico	Docencia	Reconocimiento a su sobresaliente trayectoria y contribuciones al análisis, estudio y desarrollo de la ciencia económica, impactando de manera positiva en nuestra sociedad (Febrero 2025)	Colegio de Economistas Jaliscienses
CUCEA	1	Institución	Sociales y Humanidades	Galardón Jalisco a la Exportación 2024, edición 25. Reconocimiento a la excelencia y la capacidad de las organizaciones en el fomento del comercio internacional y el desarrollo económico de Jalisco / Secretaría de Desarrollo Económico (SEDECO), a través de su Dirección General de Comercio Exterior	Secretaría de Desarrollo Económico (SEDECO), a través de su Dirección General de Comercio Exterior

Fuente: División de Contaduría / División de Economía y Sociedad / División de Gestión Empresarial / Departamentos. Corte: Diciembre, 2024.



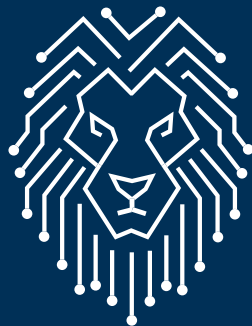

ANUARIO ESTADÍSTICO

2 ■ 0 ■ 2 ■ 5

© Universidad de Guadalajara.
Centro Universitario de Ciencias Económico Administrativas.
Periférico Norte 799, Núcleo Universitario Los Belenes 45100,
Zapopan, Jalisco, México. Febrero, 2025.